RÉPUBLIQUE TOGOLAISE

Ministère de l'Efficacité du Service Public et de la Transformation Numérique

Togo AI Lab

INDICE DE RISQUE D'INONDATION AGREGE A L'ECHELLE DE 500 m

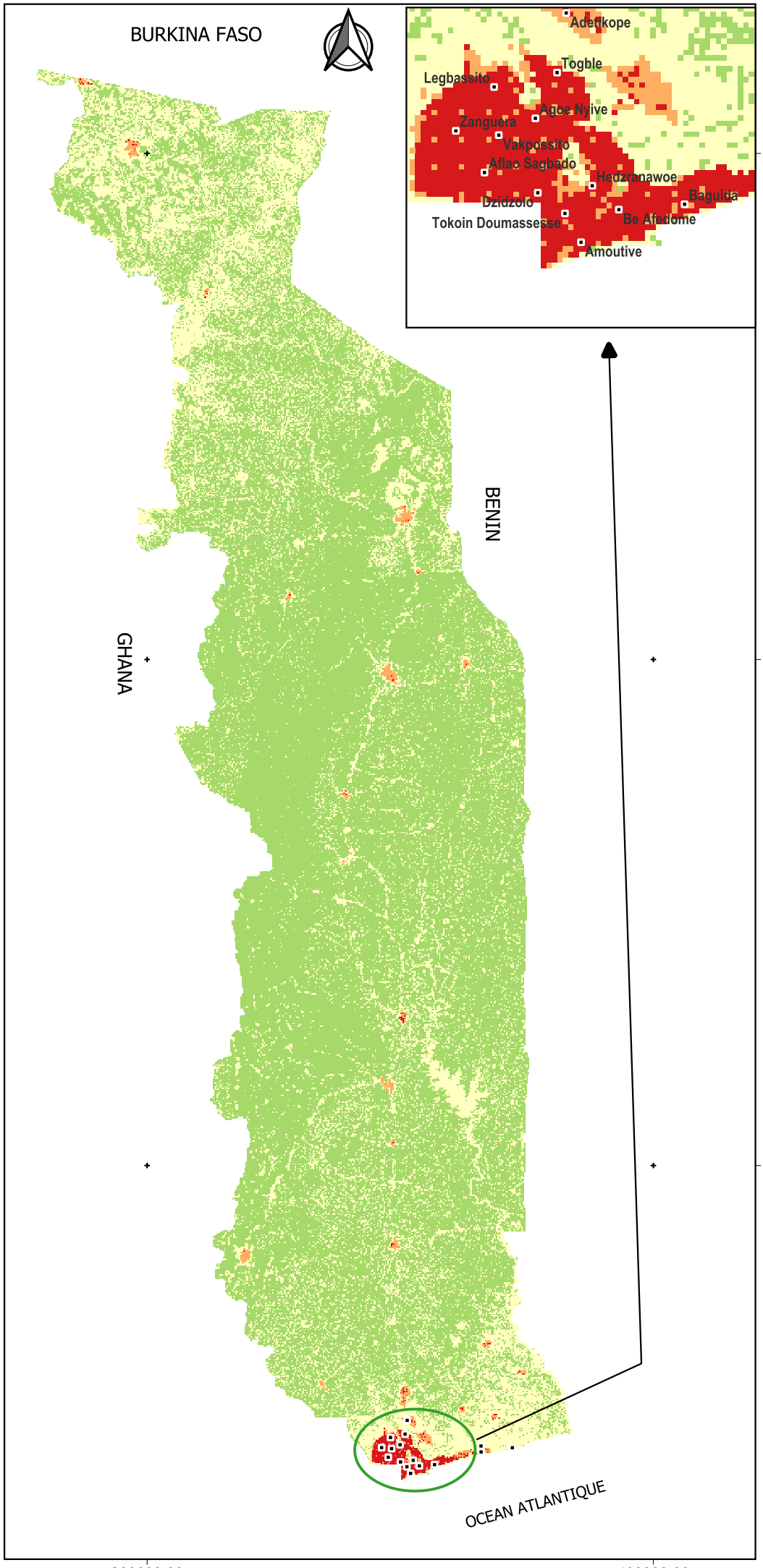

Légende

- Chef lieu de commune

Risque d'inondation

- 0,00 - 0,00 (Très faible)
- 0,00 - 0,01 (Faible)
- 0,01 - 0,03 (Moyen)
- 0,03 - 0,11 (Elevé)
- 0,11 - 0,18 (Très élevé)

Source: Planetary Computer, HydroSHEDS, Planetary Computer, SoilGrids, Africa Groundwater, AI For Good Lab, Géoportail

Réalisation: Ai Lab, Février 2026

30 0 30 km